КОМПЛЕКТ ПЛАКАТОВ “ПОЖАРНАЯ БЕЗОПАСНОСТЬ”

РАЗМЕР 42x59 СМ, КОМПЛЕКТ ИЗ 2 ПЛАКАТОВ, ФОРМАТ - ВЕРТИКАЛЬНЫЙ

КОМПЛЕКТ ПЛАКАТОВ “ПРАВИЛА ПОЖАРНОЙ БЕЗОПАСНОСТИ”

РАЗМЕР 42х59 СМ, КОМПЛЕКТ ИЗ 3 ПЛАКАТОВ, ФОРМАТ - ВЕРТИКАЛЬНЫЙ

КОМПЛЕКТ ПЛАКАТОВ “ПОЖАРНАЯ БЕЗОПАСНОСТЬ”

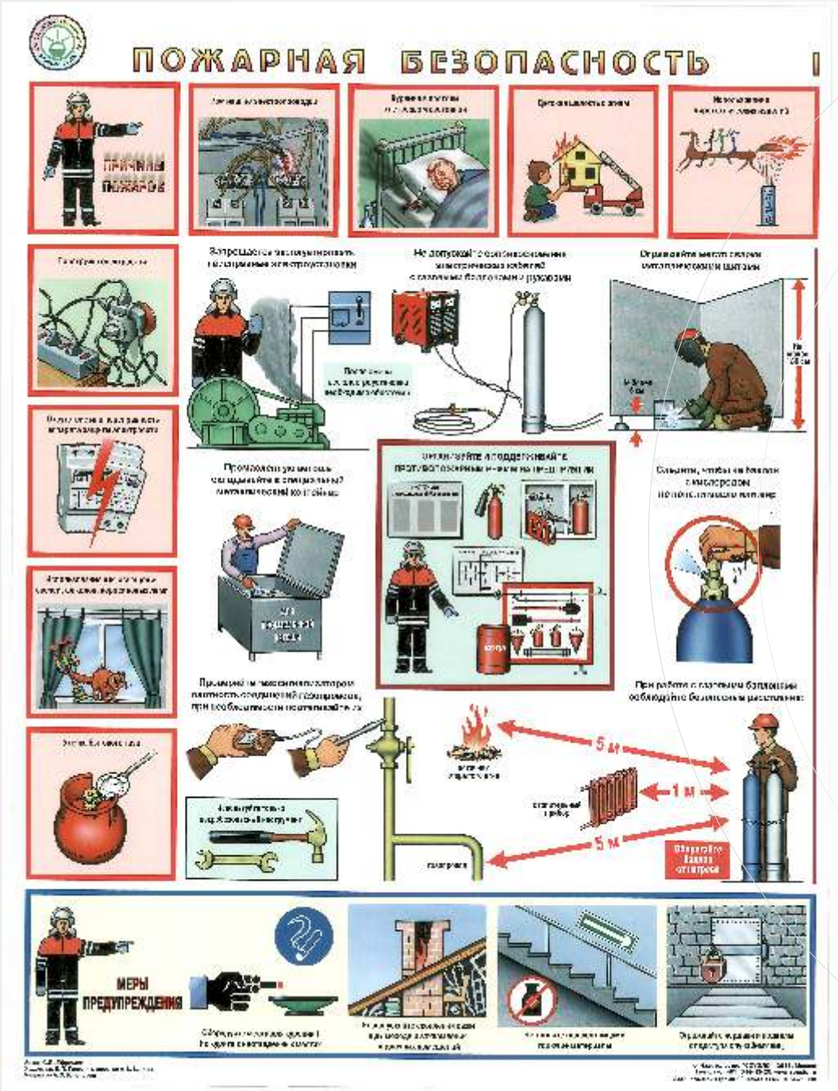

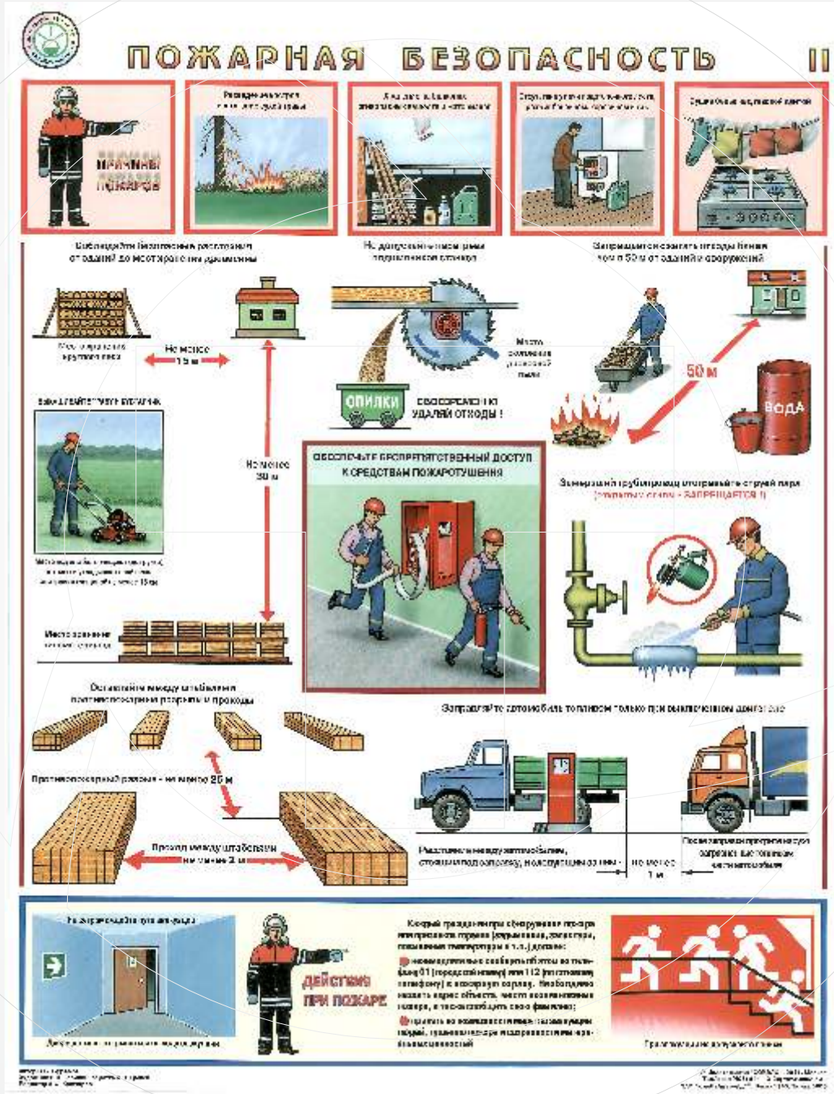

РАЗМЕР 45x60 СМ, КОМПЛЕКТ ИЗ 3 ПЛАКАТОВ, ФОРМАТ - ВЕРТИКАЛЬНЫЙ

КОМПЛЕКТ ПЛАКАТОВ “УМЕЙ ДЕЙСТВОВАТЬ ПРИ ПОЖАРЕ”

РАЗМЕР 42x30 СМ, КОМПЛЕКТ ИЗ 10 ПЛАКАТОВ, ФОРМАТ - ГОРИЗОНТАЛЬНЫЙ

КОМПЛЕКТ ПЛАКАТОВ “УМЕЙ ДЕЙСТВОВАТЬ ПРИ ПОЖАРЕ”

РАЗМЕР 42x30 СМ, КОМПЛЕКТ ИЗ 11 ПЛАКАТОВ, ФОРМАТ - ГОРИЗОНТАЛЬНЫЙ

ПЛАКАТ “ПРОТИВОПОЖАРНЫЙ ИНСТРУКТАЖ”

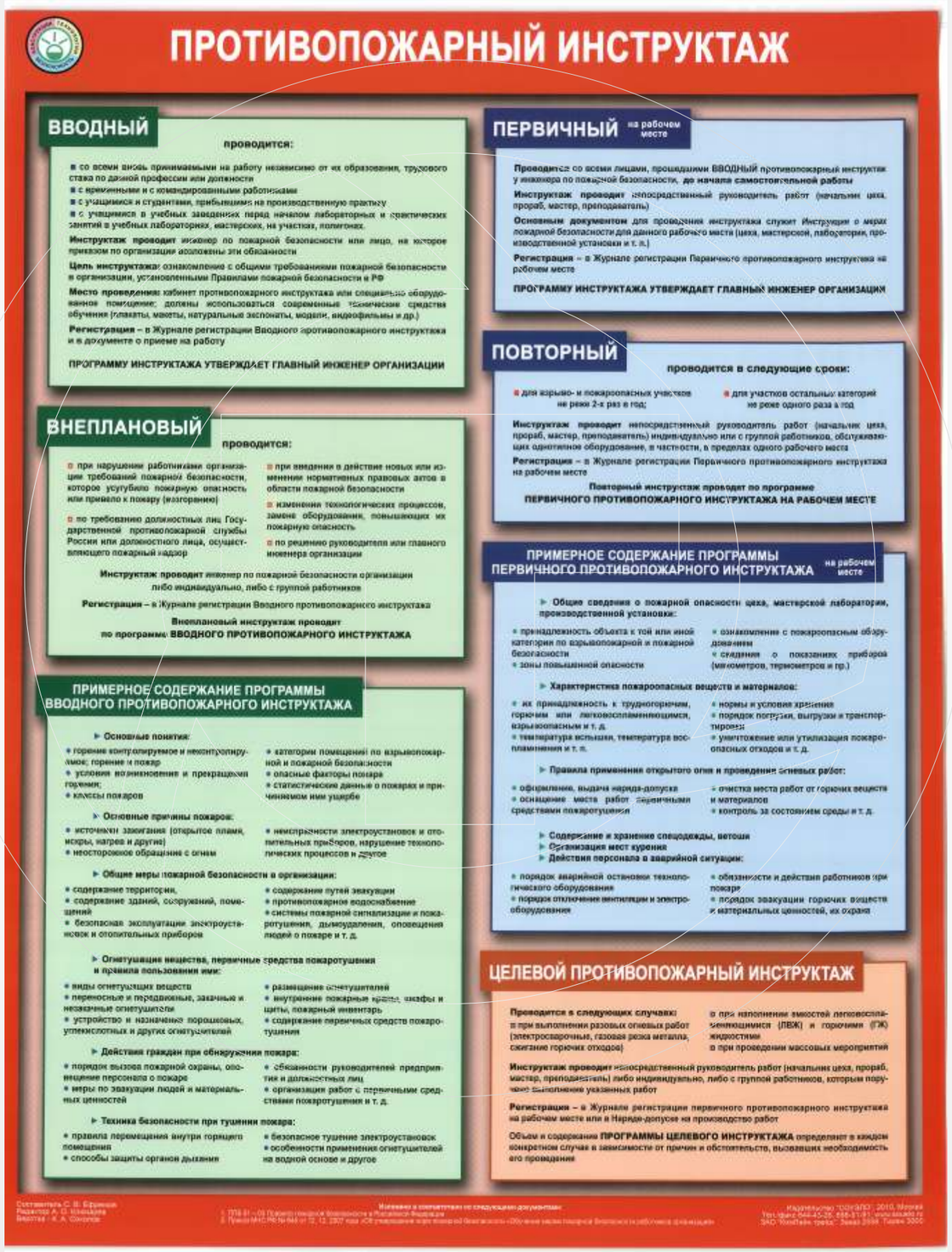

ПРОТИВОПОЖАРНЫЙ ИНСТРУКТАЖ

ВВОДНЫЙ

проводится:

- со всеми вновь принимаемыми на работу независимо от их образования, трудового стажа по данной профессии или должности
- с временными и с командированными работниками
- с учащимися и студентами, прибывшими на производственную практику
- с учащимися в учебных заведениях перед началом лабораторных и практических занятий в учебных лабораториях, мастерских, на участках, полигонах.

Инструктаж проводит инженер по пожарной безопасности или лицо, на которое приказом по организации возложены эти обязанности

Цель инструктажа: ознакомление с общими требованиями пожарной безопасности в организации, установленными Правилами пожарной безопасности в РФ

Место проведения: кабинет противопожарного инструктажа или специально оборудованное помещение; должны использоваться современные технические средства обучения (плакаты, макеты, натуральные экспонаты, модели, видеофильмы и др.)

Регистрация – в Журнале регистрации Вводного противопожарного инструктажа и в документе о приеме на работу

ПРОГРАММУ ИНСТРУКТАЖА УТВЕРЖДАЕТ ГЛАВНЫЙ ИНЖЕНЕР ОРГАНИЗАЦИИ

ВНЕПЛАНОВЫЙ

проводится:

- при нарушении работниками организации требований пожарной безопасности, которое усугубило пожарную опасность или привело к пожару (возгоранию)
- по требованию должностных лиц Государственной противопожарной службы России или должностного лица, осуществляющего пожарный надзор
- при введении в действие новых или изменении нормативных правовых актов в области пожарной безопасности
- изменения технологических процессов, замене оборудования, повышающих их пожарную опасность
- по решению руководителя или главного инженера организации

Инструктаж проводит инженер по пожарной безопасности организации либо индивидуально, либо с группой работников

Регистрация – в Журнале регистрации Вводного противопожарного инструктажа

Внеплановый инструктаж проводит по программе ВВОДНОГО ПРОТИВОПОЖАРНОГО ИНСТРУКТАЖА

ПРИМЕРНОЕ СОДЕРЖАНИЕ ПРОГРАММЫ ВВОДНОГО ПРОТИВОПОЖАРНОГО ИНСТРУКТАЖА

▶ **Основные понятия:**

- горение контролируемое и неконтролируемое; горение и пожар
- условия возникновения и прекращения горения;
- классы пожаров
- категории помещений по взрывопожарной и пожарной безопасности
- опасные факторы пожара
- статистические данные о пожарах и причиняемом ими ущербе

▶ **Основные причины пожаров:**

- источники зажигания (открытое пламя, искры, нагрев и другие)
- неосторожное обращение с огнем
- неисправности электроустановок и отопительных приборов, нарушение технологических процессов и другое

▶ **Общие меры пожарной безопасности в организации:**

- содержание территории,
- содержание зданий, сооружений, помещений
- безопасная эксплуатация электроустановок и отопительных приборов
- содержание путей эвакуации
- противопожарное водоснабжение
- системы пожарной сигнализации и пожаротушения, дымоудаления, оповещения людей о пожаре и т. д.

▶ **Огнетушащие вещества, первичные средства пожаротушения и правила пользования ими:**

- виды огнетушащих веществ
- переносные и передвижные, заправные и незаправные огнетушители
- устройство и назначение порошковых, углекислотных и других огнетушителей
- размещение огнетушителей
- внутренние пожарные краны, шкафы и щиты, пожарный инвентарь
- содержание первичных средств пожаротушения

▶ **Действия граждан при обнаружении пожара:**

- порядок вызова пожарной охраны, оповещение персонала о пожаре
- меры по эвакуации людей и материальных ценностей
- обязанности руководителей предприятия и должностных лиц
- организация работ с первичными средствами пожаротушения и т. д.

▶ **Техника безопасности при тушении пожара:**

- правила перемещения внутри горящего помещения
- способы защиты органов дыхания
- безопасное тушение электроустановок
- особенности применения огнетушителей на водной основе и другое

ПЕРВИЧНЫЙ на рабочем месте

Проводится со всеми лицами, прошедшими ВВОДНЫЙ противопожарный инструктаж у инженера по пожарной безопасности, **до начала самостоятельной работы**

Инструктаж проводит непосредственный руководитель работ (начальник цеха, прораб, мастер, преподаватель)

Основным документом для проведения инструктажа служит Инструкция о мерах пожарной безопасности для данного рабочего места (цеха, мастерской, лаборатории, производственной установки и т. п.)

Регистрация – в Журнале регистрации Первичного противопожарного инструктажа на рабочем месте

ПРОГРАММУ ИНСТРУКТАЖА УТВЕРЖДАЕТ ГЛАВНЫЙ ИНЖЕНЕР ОРГАНИЗАЦИИ

ПОВТОРНЫЙ

проводится в следующие сроки:

- для взрыво- и пожароопасных участков не реже 2-х раз в год;
- для участков остальных категорий не реже одного раза в год

Инструктаж проводит непосредственный руководитель работ (начальник цеха, прораб, мастер, преподаватель) индивидуально или с группой работников, обслуживающих однотипное оборудование, в частности, в пределах одного рабочего места

Регистрация – в Журнале регистрации Первичного противопожарного инструктажа на рабочем месте

Повторный инструктаж проводят по программе ПЕРВИЧНОГО ПРОТИВОПОЖАРНОГО ИНСТРУКТАЖА НА РАБОЧЕМ МЕСТЕ

ПРИМЕРНОЕ СОДЕРЖАНИЕ ПРОГРАММЫ ПЕРВИЧНОГО ПРОТИВОПОЖАРНОГО ИНСТРУКТАЖА на рабочем месте

▶ **Общие сведения о пожарной опасности цеха, мастерской лаборатории, производственной установки:**

- принадлежность объекта к той или иной категории по взрывопожарной и пожарной безопасности
- зоны повышенной опасности
- ознакомление с пожароопасным оборудованием
- сведения о показаниях приборов (манометров, термометров и пр.)

▶ **Характеристика пожароопасных веществ и материалов:**

- их принадлежность к трудногорючим, горючим или легковоспламеняющимся, взрывоопасным и т. д.
- температура вспышки, температура воспламенения и т. п.
- нормы и условия хранения
- порядок погрузки, выгрузки и транспортировки
- уничтожение или утилизация пожароопасных отходов и т. д.

▶ **Правила применения открытого огня и проведения огневых работ:**

- оформление, выдача наряда-допуска
- оснащение места работ первичными средствами пожаротушения
- очистка места работ от горючих веществ и материалов
- контроль за состоянием среды и т. д.

▶ **Содержание и хранение спецодежды, ветоши**

▶ **Организация мест курения**

▶ **Действия персонала в аварийной ситуации:**

- порядок аварийной остановки технологического оборудования
- порядок отключения вентиляции и электрооборудования
- обязанности и действия работников при пожаре
- порядок эвакуации горючих веществ и материальных ценностей, их охрана

ЦЕЛЕВОЙ ПРОТИВОПОЖАРНЫЙ ИНСТРУКТАЖ

Проводится в следующих случаях:

- при выполнении разовых огневых работ (электросварочные, газовая резка металла, сжигание горючих отходов)
- при наполнении емкостей легковоспламеняющимися (ЛВЖ) и горючими (ГЖ) жидкостями
- при проведении массовых мероприятий

Инструктаж проводит непосредственный руководитель работ (начальник цеха, прораб, мастер, преподаватель) либо индивидуально, либо с группой работников, которым поручено выполнение указанных работ

Регистрация – в Журнале регистрации первичного противопожарного инструктажа на рабочем месте или в Наряде-допуске на производство работ

Объем и содержание **ПРОГРАММЫ ЦЕЛЕВОГО ИНСТРУКТАЖА** определяет в каждом конкретном случае в зависимости от причин и обстоятельств, вызвавших необходимость его проведения

Составитель С. В. Ершиков
Редактор А. С. Кожарова
Верстка - К. А. Соколов

Изменения в соответствии со следующими документами:
1. ППБ 01 – 03 Правила пожарной безопасности в Российской Федерации
2. Приказ МЧС РФ № 645 от 12. 12. 2007 года «Об утверждении норм пожарной безопасности «Обучение мерам пожарной безопасности работников организаций»

Издательство "ПОЖКНИГА", 2010, Москва
Тел./факс: 644-42-35, 686-81-91; www.skkaa.ru
ЗАО "КомТехЛит-Принт". Заказ 2598. Тираж 3000

РАЗМЕР 45х60 СМ, ОДИНОЧНЫЙ ПЛАКАТ, ФОРМАТ - ВЕРТИКАЛЬНЫЙ

ПЛАКАТ “ИНСТРУКТАЖ ПО ПОЖАРНОЙ БЕЗОПАСНОСТИ”

ИНСТРУКТАЖ ПО ПОЖАРНОЙ БЕЗОПАСНОСТИ

Все вновь поступившие (прибывшие) в организацию работники, в том числе временные, переведенные на другую работу; работники, выполняющие строительные, монтажные и иные работы на территории организации, независимо от их образования, стажа работы по данной профессии или должности; командированные; учащиеся и студенты, прибывшие на производственное обучение или практику, проходят инструктаж по пожарной безопасности.

При возникновении пожара работник обязан:

- сообщить по телефону в пожарную часть;
- вызвать к месту пожара руководителя подразделения;
- принять меры к тушению пожара, эвакуации людей и материальных ценностей.

Руководитель подразделения обязан:

- продублировать сообщение о пожаре в пожарную часть;
- привлечь к тушению пожара добровольную пожарную дружину и поставить в известность администрацию объекта;
- организовать спасение людей;
- при необходимости отключить электроэнергию, остановить работу агрегатов, перекрыть сырьевые, газовые и др. коммуникации;
- прекратить все работы в здании (если это допустимо по технологическому процессу производства), кроме работ, связанных с тушением пожара;
- осуществлять общее руководство по тушению пожара до прибытия подразделений пожарной охраны;
- встретить пожарные подразделения.

Каждый сотрудник обязан знать:

- порядок содержания территории, зданий и помещений, в том числе эвакуационных путей;
- мероприятия по обеспечению пожарной безопасности при проведении технологических процессов, эксплуатации оборудования, производстве пожароопасных работ;
- порядок и нормы хранения и транспортировки взрывопожароопасных веществ и пожароопасных веществ и материалов;
- места курения, применения открытого огня и проведения огневых работ;
- порядок сбора, хранения и удаления горючих веществ и материалов, содержания и хранения спецодежды;
- предельные показания контрольно-измерительных приборов отклонения от которых могут вызвать пожар или взрыв;
- обязанности и действия работников при пожаре, в том числе:
- правила вызова пожарной охраны;
- порядок аварийной остановки технологического оборудования;
- порядок отключения вентиляции и электрооборудования;
- правила применения средств пожаротушения и установок пожарной автоматики;
- порядок эвакуации горючих веществ и материальных ценностей;
- порядок осмотра и приведения в пожаровзрывобезопасное состояние всех помещений предприятия (подразделения).

ПРИ ОБНАРУЖЕНИИ ПОЖАРА ЗВОНИ 01 **ВЫЗОВ С МОБИЛЬНОГО ТЕЛЕФОНА 112**

© Издательство "ВЕНТА-2", Нижний Новгород, www.venta2.ru, тел.: (831) 278-47-42, факс: 278-47-43, 2011 г.

РАЗМЕР 42х59 СМ, ОДИНОЧНЫЙ ПЛАКАТ, ФОРМАТ - ГОРИЗОНТАЛЬНЫЙ

ПЛАКАТ “ПОЖАРНАЯ БЕЗОПАСНОСТЬ НА ПРЕДПРИЯТИИ”

РАЗМЕР 42х59 СМ, ОДИНОЧНЫЙ ПЛАКАТ, ФОРМАТ - ГОРИЗОНТАЛЬНЫЙ

ПЛАКАТ “ПЕРВИЧНЫЕ СРЕДСТВА ПОЖАРОТУШЕНИЯ”

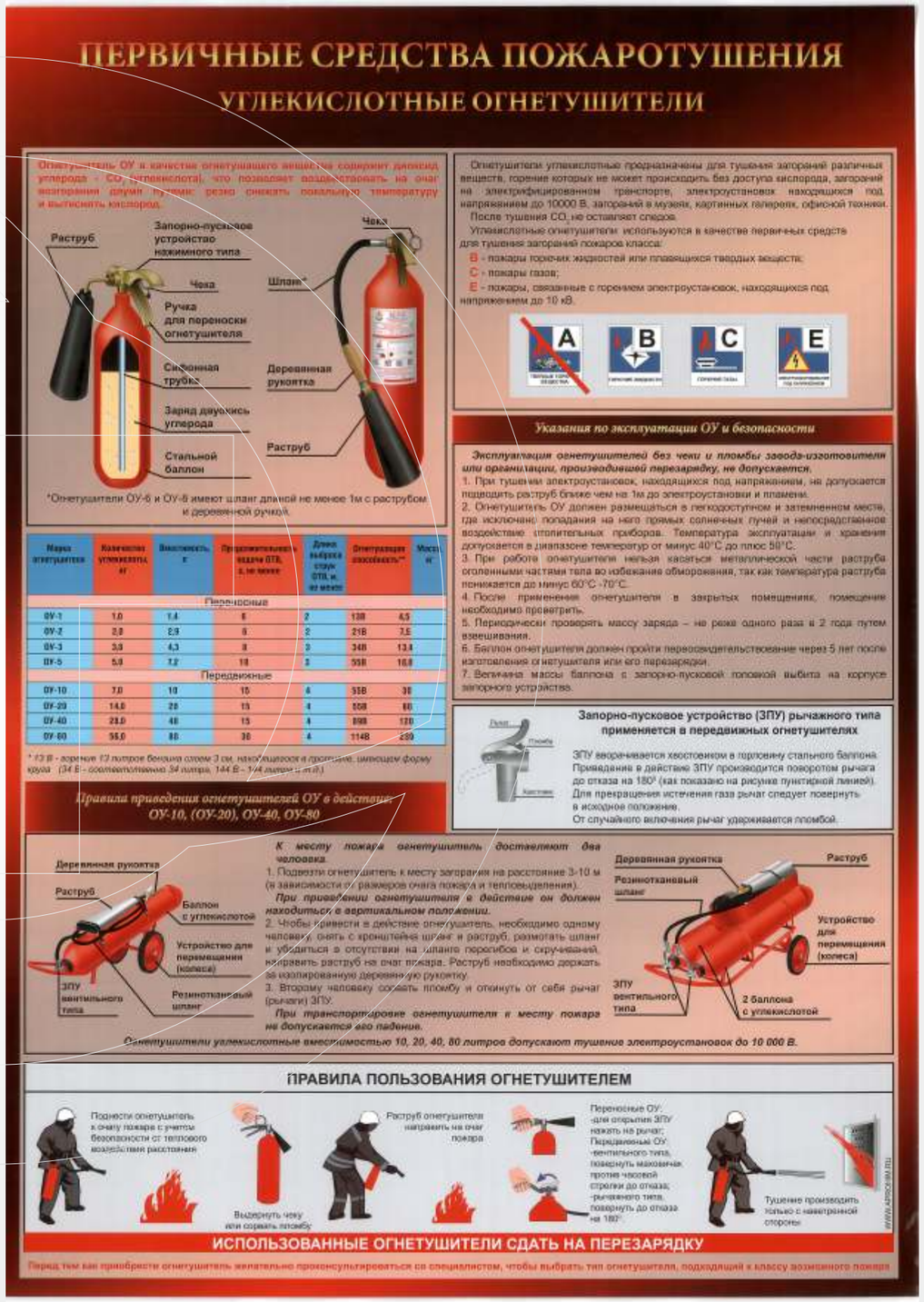

РАЗМЕР 42x59 СМ, ОДИНОЧНЫЙ ПЛАКАТ,ФОРМАТ - ВЕРТИКАЛЬНЫЙ

КОМПЛЕКТ ПЛАКАТОВ “ПЕРВИЧНЫЕ СРЕДСТВА ПОЖАРОТУШЕНИЯ”

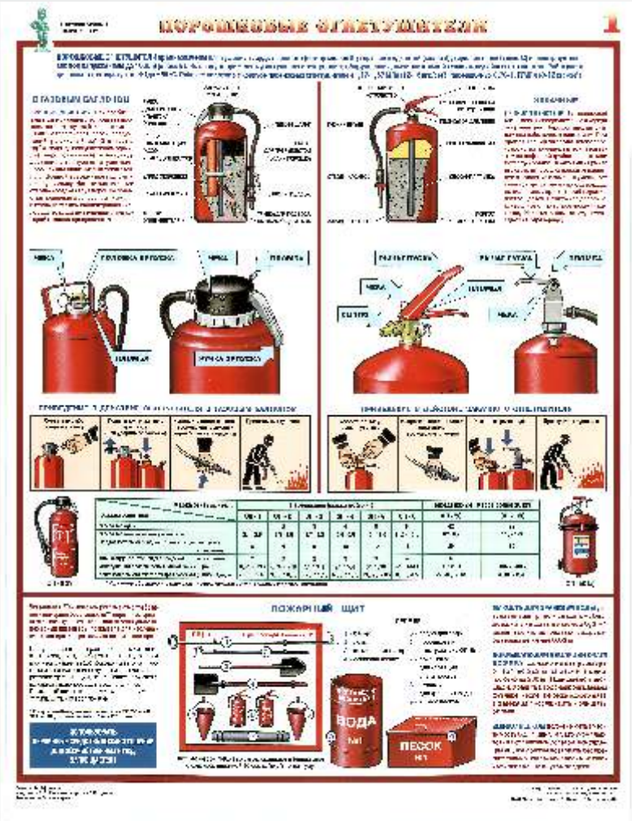

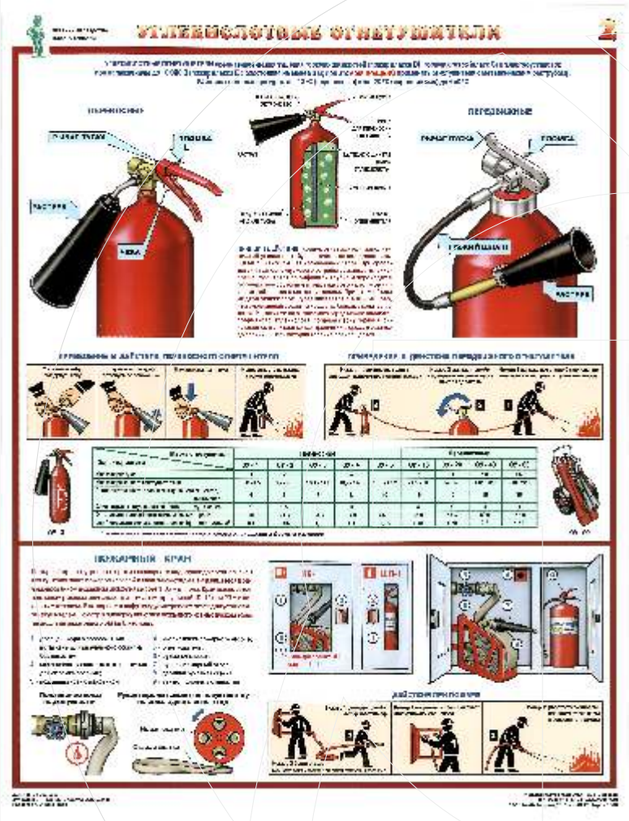

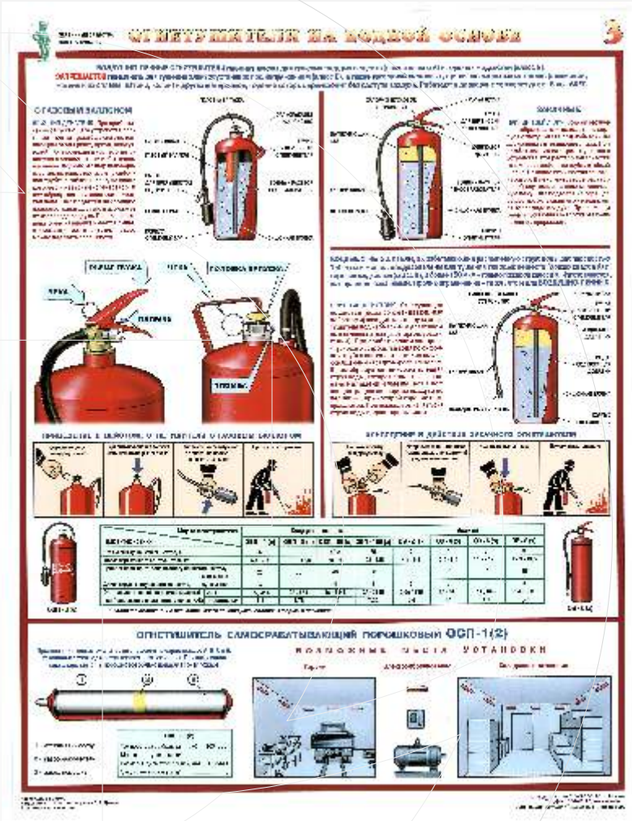

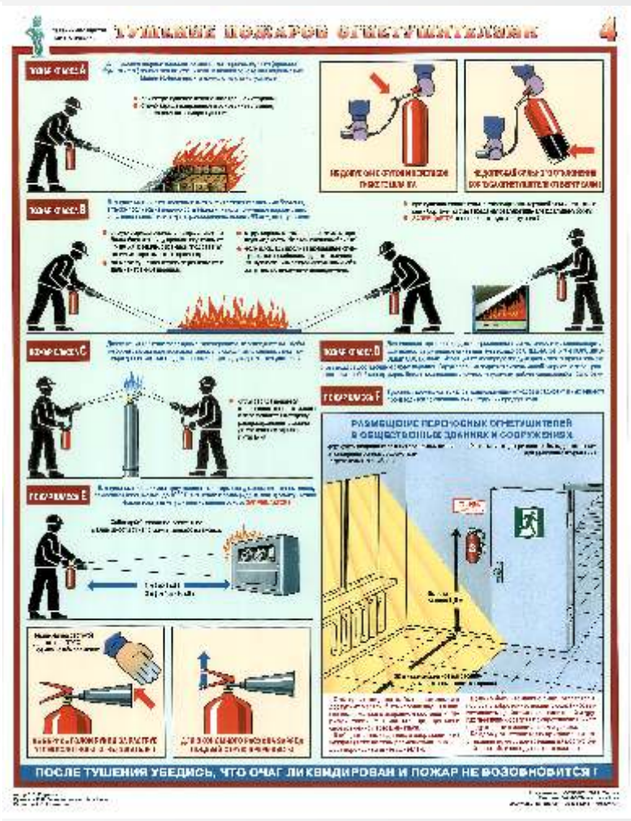

РАЗМЕР 45x60 СМ, КОМПЛЕКТ ИЗ 4 ПЛАКАТОВ, ФОРМАТ - ВЕРТИКАЛЬНЫЙ